COMUNE DI NAPOLI

Area Urbanistica
Servizio Pianificazione urbanistica
generale e attuativa

Ridisegnare la cittadinanza
Variante urbanistica finalizzata alla revisione della vigente disciplina delle attrezzature

Attrezzature e impianti a scala urbana e territoriale

Dirigente del Servizio Pianificazione urbanistica generale e attuativa:
arch. Andrea Ceudech

Gruppo di lavoro:
arch. Eliana Sommella (coordinatrice)
arch. Francesca Pignataro
arch. Sara Scapicchio
ing. Paola Mauro
geom. Angela Giudice
ing. Giuliana D'Andria
arch. Anna Maria Liccardo
arch. Nicola Domenico Belforte

Coordinatore tecnico-scientifico:
(dal 01/12/2023 al 30/11/2025)
arch. Carlo Gasparrini

rapp. 1:20.000

TAV. 03

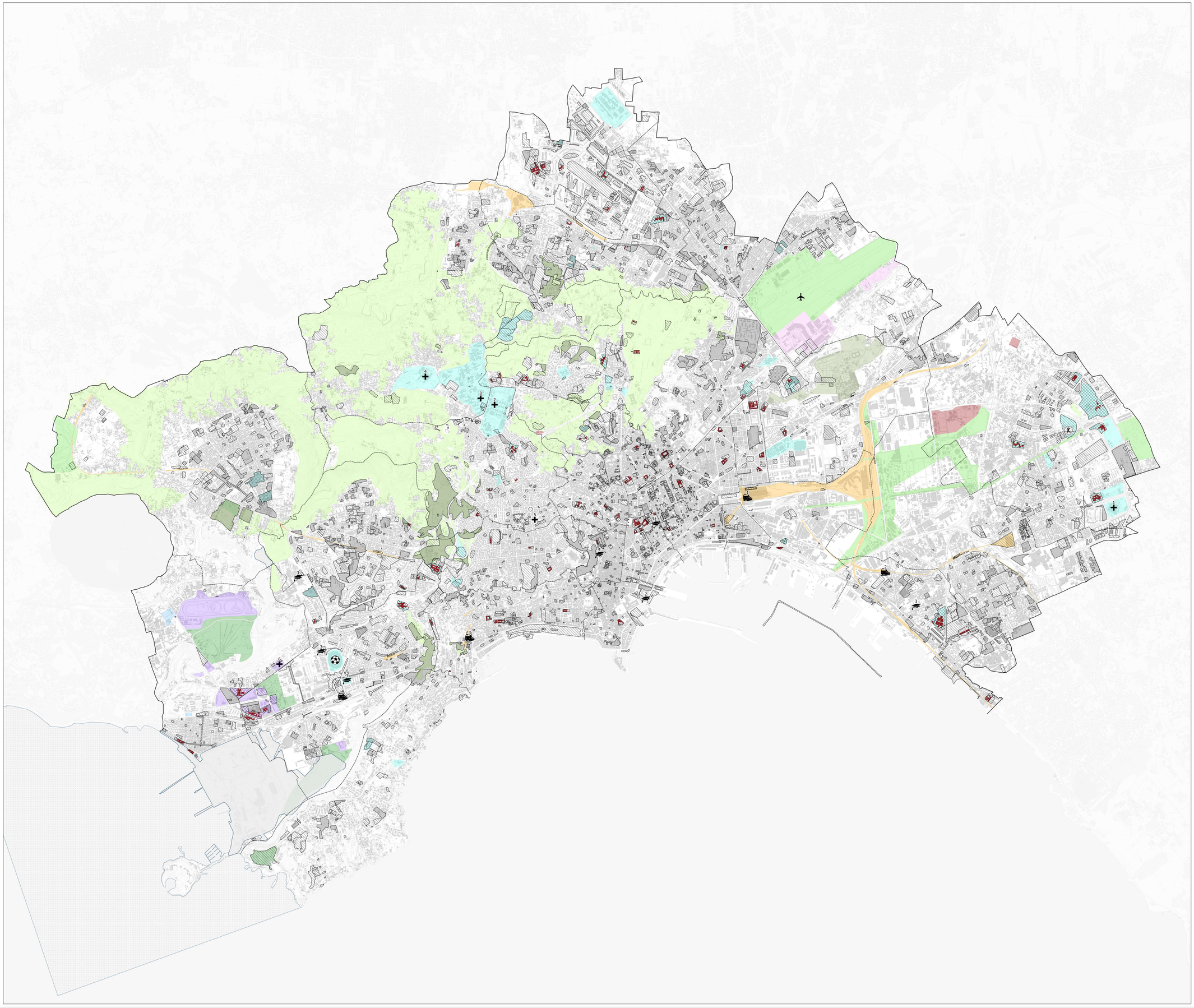

LEGENDA

Confine comunale

Delimitazione quartieri

S.I.N. di "Napoli Bagnoli Coroglio" D.M. 08/08/2014

Perimetrazione mare

Perimetrazione terra

Attrezzature di quartiere

Esistente

Progetto

Istruzione superiore

Esistente

Progetto

Plessi scolastici (Città Metropolitana di Napoli)

Centralità a scala urbana e territoriale

Aeroporto nazionale

1 Stazione Centrale (AV/AC)

2 Stazione S. Giovanni a Teduccio

3 Stazione Mergellina

4 Stazione Campi Flegrei

1 Ospedale del Mare

2 Ospedale Cardarelli

3 Policlinico Federico II

4 Ospedale V. Monaldi

5 Ospedale Santobono - Pausilipon

6 Ospedale San Paolo

Stadio D.A. Maradona

Palavesuvio

1 Università L'Orientale

2 Università Parhenope

3 Università Federico II

4 Università Suor Orsola Benincasa

Zona F del vigente Piano Regolatore Generale

Sottozona Fa – componenti strutturanti la conformazione naturale del territorio destinato a parco

Sottozona Fc – parco di nuovo impianto

Sottozona Fd – parco cimiteriale di Poggioreale

Sottozona Fe – strutture pubbliche o di uso collettivo

Sottozona Ff – linee ferroviarie e nodi di interscambio

Sottozona Fg – aeroporto esistente

Sottozona Fh – impianti tecnologici

Sottozona nFa - parchi

Sottozona nFb - strutture pubbliche o di uso collettivo

Sottozona nFc - impianti tecnologici