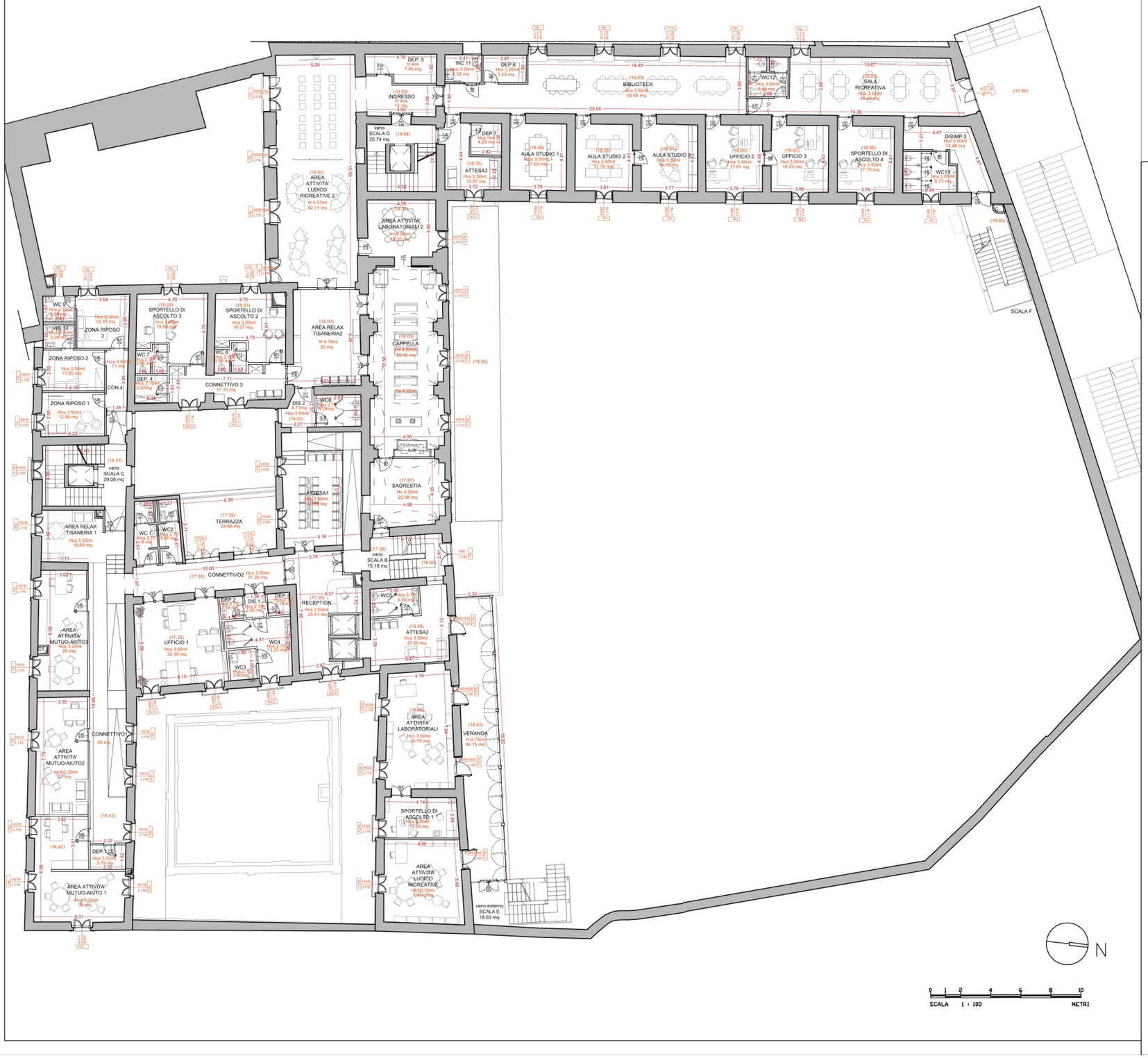

Committente: **FONDAZIONE GRIMALDI ENTE FILANTROPICO**

"Realizzazione di un'attrezzatura di interesse comune destinata a polo multifunzionale assistenziale per la cura di giovani ed adulti affetti da disabilità, per l'assistenza diurna persone anziane, per l'assistenza allo studio e alla formazione dei giovani e a sostegno dell'autonomia di ragazzi down e autistici del quartiere, assistenza alle famiglie in difficoltà mediante la presenza di una comunità educativa a dimensione familiare" nel complesso immobiliare denominato *Istituto Santa Giovanna D'Arco*
ai sensi dell'art.56 delle N.T.A della Variante al Piano Regolatore del Comune di Napoli,
Tavola 8 delle Specificationi

Quartiere Montecalvario - II Municipalità - Napoli
Piazzetta Rosario a Portamedina, 22

Fase **PROGETTO DI FATTIBILITÁ TECNICO ECONOMICA**

[redacted]

oggetto della tavola
Planimetria Piano Terzo
Stato di progetto

data	scala
10.07.2025	1/200

tavola AR_PR05

Rev.	Richiesta da	data	