

Contratto tra il Comune di Napoli e il Dipartimento di Architettura dell'Università degli Studi di Napoli Federico II

Servizio tecnico-scientifico specialistico di "Supporto alla elaborazione di analisi, mappe, cartografie e report analitici, per la redazione di varianti alla vigente strumentazione urbanistica comunale e per la redazione del Piano Urbanistico Comunale"
 Dicembre 2025

Maria Rosaria Santangelo / Direttrice DIARC
 Anna Terracciano / Responsabile scientifico DIARC
 Gruppo di ricerca per il DIARC UNINA

TRANSIZIONE ECOLOGICA
Rischi e climate change, infrastrutture verdi e blu
 Coordinamento scientifico: Antonio Acierio, Emanuela Coppola, Valeria D'Ambrosio

- **Rischi, esposizione e gestione dell'emergenza**
Gruppo di ricerca: Giovanna Ferramosca
- **Acque, eventi meteorologici estremi e drenaggio urbano / Mare e dinamiche critiche della costa / Miscelazione urbana e inquinamento dell'aria / Criticità e valori ecosistemici delle infrastrutture verdi e blu (CBI)**
Gruppo di ricerca: Valeria D'Ambrosio [Responsabile per gli aspetti tecnologici e ambientali], Ferdinando Di Martino [Responsabile per l'aspetto delle tecnologie GIS-based], Rossa Cafaro, Barbara Cardone, Maria Fabrizia Clemente, Vittorio Miraglia, Enza Terenzi.
- **Verso una rete delle infrastrutture verdi e blu (CBI)**
Gruppo di ricerca: Antonio Acierio, Emanuela Coppola [Responsabile per gli aspetti di pianificazione delle infrastrutture blu e verdi], Giuseppe Bruno, Silvana D'Ambrosio, Francesca Fiore, Chiara Mastrorilli.

MOBILITÀ SOSTENIBILE
Infrastrutture e servizi di mobilità, flussi origine-destinazione, prossimità sostenibile
 Coordinamento scientifico: Marilisa Botte

Gruppo di ricerca: Marilisa Botte [Responsabile per gli aspetti trasportistici], Anna Limmata, Francesco Stefano Sammarco

WELFARE URBANO
Cittadinanza, piano dei servizi, dotazioni urbane per nuove domande, riduzione dei divari sociali
 Coordinamento scientifico: Pasquale De Toro, Enrico Formato, Maria Federica Palestino

- **Piani, programmi e progetti in atto**
Gruppo di ricerca: Giovanna Ferramosca
- **Spazio pubblico, beni comuni e usi civici**
Gruppo di ricerca: Enrico Formato [Responsabile per gli aspetti urbanistici], Nicola Fierro, Bruna Vendemmia, Federica Vingelli.

IL MODERNO e IL CONTEMPORANEO
Conoscenza e trasmissione di opere e manufatti del patrimonio storico-architettonico del Novecento
 Coordinamento scientifico: Paola Ascione, Giovanni Menna, Lilla Pagano

- **L'architettura e l'urbanistica del moderno e del contemporaneo: manufatti**
Gruppo di ricerca: Paola Ascione [Responsabile per gli aspetti tecnologici, costruttivi e ambientali del patrimonio del XX secolo], Giovanni Menna [Responsabile per gli aspetti storici del patrimonio del XX secolo], Creta Calliendo, Sara Riccardi.
- **L'architettura e l'urbanistica del moderno e del contemporaneo: relazioni**
Gruppo di ricerca: Lilla Pagano [Responsabile per gli aspetti della progettazione architettonica e urbana], Orsola D'Alessandro, Paola Galante, Marilisa Botte, Sammarco.

PROGETTI GUIDA E VISIONI STRATEGICHE
Analisi strategico-operative, obiettivi e azioni per il futuro della città
 Coordinamento scientifico: Anna Terracciano

- **Inquadramenti**
Gruppo di coordinamento tecnico-operativo: Creta Calliendo, Francesca Calliendo, Giovanna Ferramosca, Francesca Ghersani, Sara Riccardi, Francesco Stefano Sammarco.

B.3 / WELFARE URBANO
Cittadinanza, servizi, dotazioni urbane per nuove domande, riduzione dei divari sociali
Verso una sostenibilità urbanistica: domande emergenti dei Quartieri
B.3.11. Dotazioni ecologiche:
B.3.11.a Indice sintetico per i servizi ecosistemici - mobilità dolce

Legenda

MPI Servizi Ecosistemici (mobilità dolce)

83,38	San Giuseppe
94,36	Porto
95,05	Poggioreale
96,07	San Ferdinando
97,94	Scampia
98,50	Pendino
99,69	Posillipo
99,91	San Pietro a Patierno
100,40	Mercato
100,45	Montecalvario
100,58	Zona Industriale
101,34	Chiaia
101,38	Vicaria
101,41	Bagnoli
101,48	San Giovanni a Teduccio
101,65	Piscinola
101,72	Barra
101,79	San Carlo all'Arena
101,83	Chiaiano
101,85	Avvocata
102,12	Miano
102,16	Ponticelli
103,01	Stella
103,14	Vomero
103,60	Soccavo
103,68	San Lorenzo
103,92	Arenella
105,76	Pianura
106,14	Secondigliano
108,97	Fuorigrotta

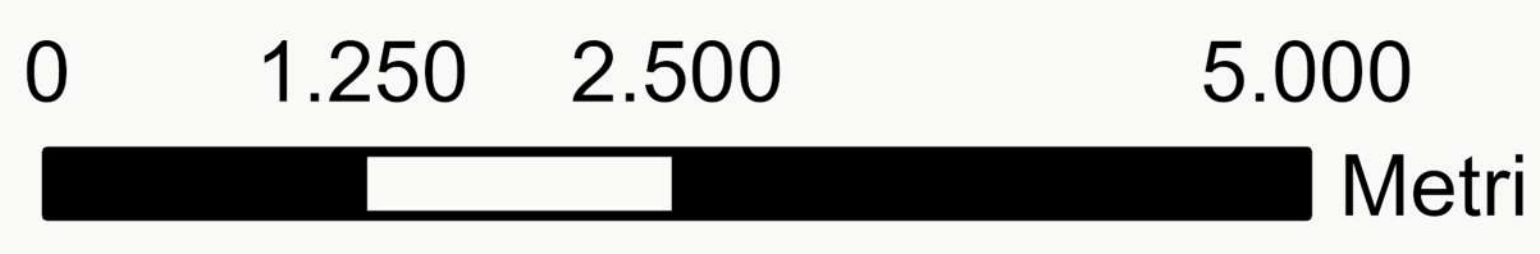
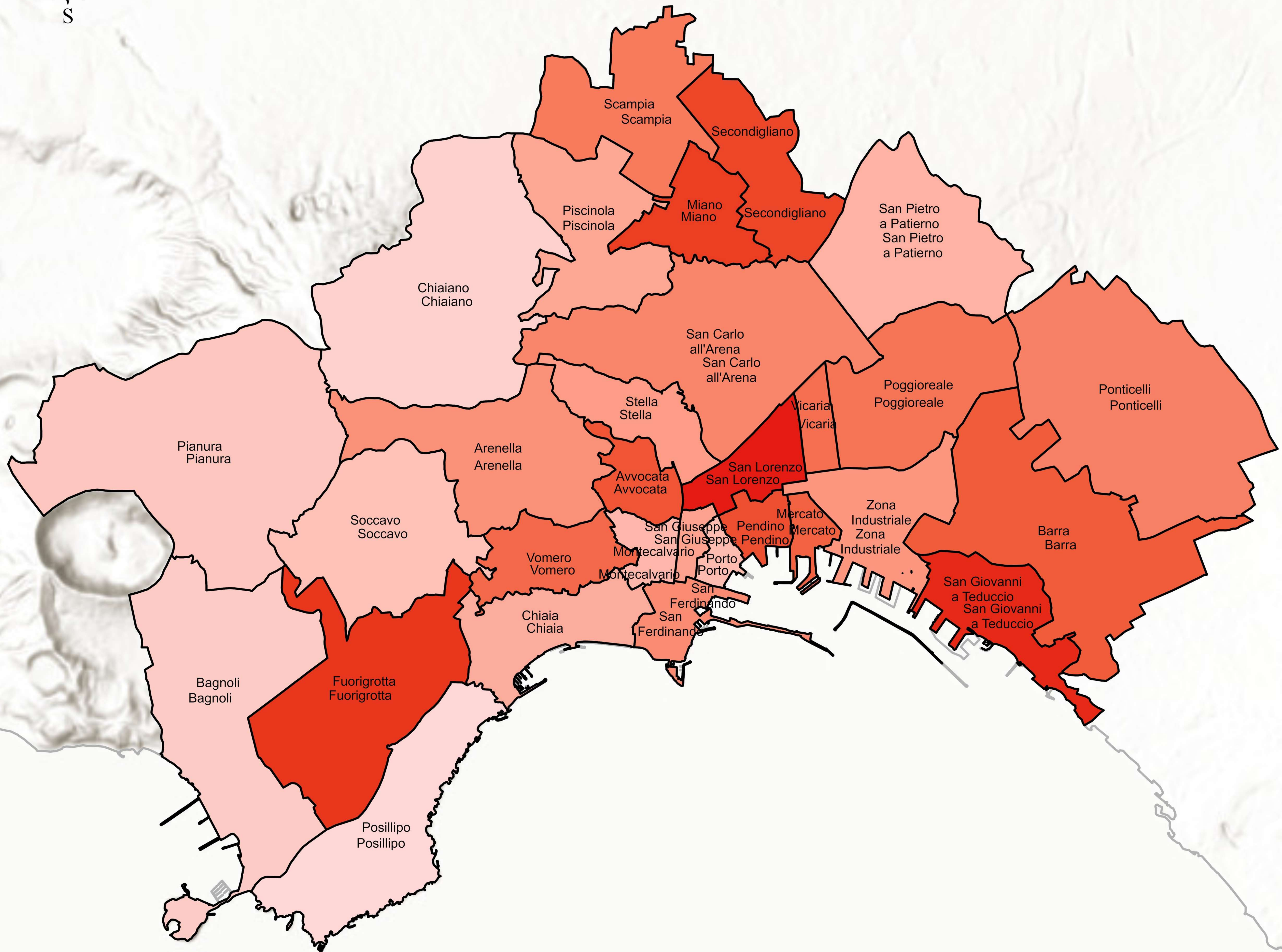

Contratto tra il Comune di Napoli e il Dipartimento di Architettura dell'Università degli Studi di Napoli Federico II

Servizio tecnico-scientifico specialistico di "Supporto alla elaborazione di analisi, mappe, cartografie e report analitici, per la redazione di varianti alla vigente strumentazione urbanistica comunale e per la redazione del Piano Urbanistico Comunale"

 Dicembre 2025

Maria Rosaria Santangelo / Direttrice DIARC
Anna Terracciano / Responsabile scientifico DIARC
 Gruppo di ricerca per il DIARC UNINA

TRANSIZIONE ECOLOGICA
Rischi e climate change, infrastrutture verdi e blu
 Coordinamento scientifico: Antonio Acierro, Emanuela Coppola, Valeria D'Ambrosio

- Ruolo urbano dell'Università e della ricerca (Gruppo di ricerca: Creta Calliendo, Sara Riccardi)
- Verso una sostenibilità urbanistica: domande emergenti dei Quartieri (Gruppo di ricerca: Pasquale De Toro [Responsabile per gli aspetti di valutazione], Martina Bosone, Francesca Nocca)
- Le scuole come hub di rigenerazione socio-ecologica (Gruppo di ricerca: Maria Federica Palestino [Responsabile per gli aspetti urbanistici], Stefano Curbi, Cristina Visconti)

IL MODERNO e IL CONTEMPORANEO
Conoscenza e trasmissione di opere e manufatti del patrimonio storico-architettonico del Novecento
 Coordinamento scientifico: Paola Ascione, Giovanni Menna, Lilla Pagano

- L'architettura e l'urbanistica del moderno e del contemporaneo: manufatti (Gruppo di ricerca: Paola Ascione [Responsabile per gli aspetti tecnologici, costruttivi e ambientali del patrimonio del XX secolo], Giovanni Menna [Responsabile per gli aspetti storici del patrimonio del XX secolo], Creta Calliendo, Sara Riccardi)
- L'architettura e l'urbanistica del moderno e del contemporaneo: relazioni (Gruppo di ricerca: Lilla Pagano [Responsabile per gli aspetti della progettazione architettonica e urbana], Orsola D'Alessandro, Paola Calante, Mariu Vaccaro)

MOBILITÀ SOSTENIBILE
Infrastrutture e servizi di mobilità, flussi origine-destinazione, prossimità sostenibile
 Coordinamento scientifico: Marilisa Botte

- Verso una rete delle infrastrutture verdi e blu (GBI) (Gruppo di ricerca: Antonio Acierro, Emanuela Coppola [Responsabile per gli aspetti di pianificazione delle infrastrutture blu e verdi], Giuseppe Bruno, Silvana D'Ambrosio, Francesca Fiore, Chiara Mastrorilli)
- L'architettura e l'urbanistica del moderno e del contemporaneo: relazioni (Gruppo di ricerca: Marilisa Botte [Responsabile per gli aspetti trasportistici], Anna Limmata, Francesco Stefano Sammarco)

WELFARE URBANO
Cittadinanza, piano dei servizi, dotazioni urbane per nuove domande, riduzione dei divari sociali
 Coordinamento scientifico: Pasquale De Toro, Enrico Formato, Maria Federica Palestino

- Piano, programmi e progetti in atto (Gruppo di ricerca: Giovanna Ferramosca)
- Spazio pubblico, beni comuni e usi civici (Gruppo di ricerca: Enrico Formato [Responsabile per gli aspetti urbanistici], Nicola Fierro, Bruna Vendemmia, Federica Vingelli)

B.3 / WELFARE URBANO
Cittadinanza, servizi, dotazioni urbane per nuove domande, riduzione dei divari sociali
Verso una sostenibilità urbanistica: domande emergenti dei Quartieri
B.3.11. Dotazioni ecologiche:
B.3.11.b Indice sintetico per i servizi ecosistemici - socialità e benessere

Legenda

MPI Servizi ecosistemici (socialità e benessere)

86,68	Posillipo
89,63	Chiaiano
93,71	Bagnoli
95,37	Pianura
97,82	Soccavo
99,25	Porto
99,30	Montecalvario
99,31	San Pietro a Patierno
99,57	Chiaia
99,75	Piscinola
99,96	San Giuseppe
100,21	Stella
100,53	Zona Industriale
100,76	Arenella
100,85	San Ferdinando
101,08	San Carlo all'Arena
101,16	Ponticelli
101,46	Scampia
101,53	Poggioreale
101,66	Vicaria
102,17	Vomero
102,54	Mercato
103,21	Barra
103,47	Avvocata
105,44	Pendino
105,61	Secondigliano
106,35	Miano
106,48	Fuorigrotta
106,70	San Giovanni a Teduccio
111,34	San Lorenzo

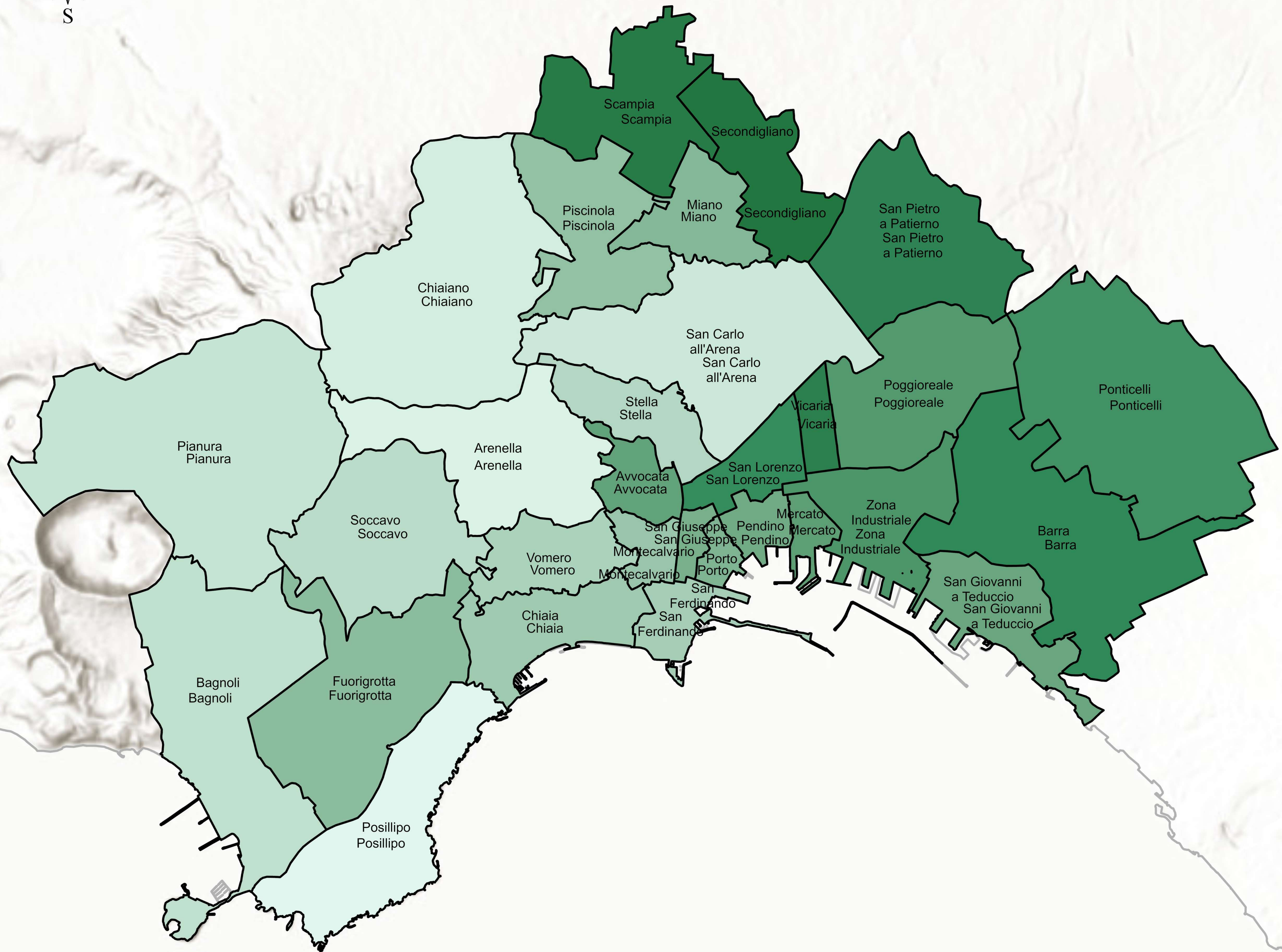

Contratto tra il Comune di Napoli e il Dipartimento di Architettura dell'Università degli Studi di Napoli Federico II

Servizio tecnico-scientifico specialistico di "Supporto alla elaborazione di analisi, mappe, cartografie e report analitici, per la redazione di varianti alla vigente strumentazione urbanistica comunale e per la redazione del Piano Urbanistico Comunale"
 Dicembre 2025

Maria Rosaria Santangelo / Direttrice DIARC
 Anna Terracciano / Responsabile scientifico DIARC
 Gruppo di ricerca per il DIARC UNINA

TRANSIZIONE ECOLOGICA
Rischi e climate change, infrastrutture verdi e blu
 Coordinamento scientifico: Antonio Acerno, Emanuela Coppola, Valeria D'Ambrosio

- **Rischi, esposizione e gestione dell'emergenza**
Gruppo di ricerca: Giovanna Ferramosca
- **Acque, eventi meteorologici estremi e drenaggio urbano / Mare e dinamiche critiche della costa / Miscelazione urbana e inquinamento dell'aria / Criticità e valori ecosistemici delle infrastrutture verdi e blu (CBI)**
Gruppo di ricerca: Valeria D'Ambrosio [Responsabile per gli aspetti tecnologici e ambientali], Ferdinando Di Martino [Responsabile per i processi e le tecnologie GIS-based], Rossa Cafaro, Barbara Cardone, Maria Fabrizia Clemente, Vittorio Miraglia, Enza Terenzi.
- **Verso una rete delle infrastrutture verdi e blu (CBI)**
Gruppo di ricerca: Antonio Acerno, Emanuela Coppola [Responsabile per gli aspetti di pianificazione delle infrastrutture blu e verdi], Giuseppe Bruno, Silvana D'Ambrosio, Francesca Fiore, Chiara Mastrorilli.

MOBILITÀ SOSTENIBILE
Infrastrutture e servizi di mobilità, flussi origine-destinazione, prossimità sostenibile
 Coordinamento scientifico: Marilisa Botte

Gruppo di ricerca: Marilisa Botte [Responsabile per gli aspetti trasportistici], Anna Limmata, Francesco Stefano Sammarco

WELFARE URBANO
Cittadinanza, piano dei servizi, dotazioni urbane per nuove domande, riduzione dei divari sociali
 Coordinamento scientifico: Pasquale De Toro, Enrico Formato, Maria Federica Palestino

- **Piani, programmi e progetti in atto**
Gruppo di ricerca: Giovanna Ferramosca
- **Spazio pubblico, beni comuni e usi civici**
Gruppo di ricerca: Enrico Formato [Responsabile per gli aspetti urbanistici], Nicola Fierro, Bruna Vendemmia, Federica Vingelli.

IL MODERNO e IL CONTEMPORANEO
Conoscenza e trasmissione di opere e manufatti del patrimonio storico-architettonico del Novecento
 Coordinamento scientifico: Paola Ascione, Giovanni Menna, Lilla Pagano

- **L'architettura e l'urbanistica del moderno e del contemporaneo: manufatti**
[Responsabile per gli aspetti tecnologici, costruttivi e ambientali del patrimonio del XX secolo], Giovanni Menna [Responsabile per gli aspetti storici del patrimonio del XX secolo], Creta Calliendo, Sara Riccardi.
- **L'architettura e l'urbanistica del moderno e del contemporaneo: relazioni**
Gruppo di ricerca: Lilla Pagano [Responsabile per gli aspetti della progettazione architettonica e urbana], Orsola D'Alessandro, Paola Galante, Mariu Vaccaro.

PROGETTI GUIDA E VISIONI STRATEGICHE
Analisi strategico-operative, obiettivi e azioni per il futuro della città
 Coordinamento scientifico: Anna Terracciano

- **Inquadramenti**
Gruppo di coordinamento tecnico-operativo: Creta Calliendo, Francesca Calliendo, Giovanna Ferramosca, Francesca Ghersani, Sara Riccardi, Francesco Stefano Sammarco.

B.3 / WELFARE URBANO
Cittadinanza, servizi, dotazioni urbane per nuove domande, riduzione dei divari sociali
Verso una sostenibilità urbanistica: domande emergenti dei Quartieri
B.3.11. Dotazioni ecologiche:
B.3.11.c. Indice sintetico per i servizi ecosistemici - ambiente

Legenda

MPI Servizi ecosistemici (ambiente)

90,40	Posillipo
91,29	Arenella
91,69	Chiaiano
93,88	San Carlo all'Arena
94,98	Pianura
95,55	Bagnoli
96,67	Soccavo
96,86	Stella
97,64	Vomero
97,67	San Ferdinando
98,71	Chiaia
99,09	Montecalvario
99,10	Piscinola
100,78	Fuorigrotta
101,51	Miano
101,68	Porto
103,13	San Giuseppe
103,19	Pendino
103,68	San Giovanni a Teduccio
104,10	Avvocata
104,38	Mercato
104,56	Poggioreale
104,74	Zona Industriale
105,00	Ponticelli
105,24	San Lorenzo
105,77	Barra
106,48	San Pietro a Patierno
107,23	Vicaria
108,28	Scampia
108,44	Secondigliano

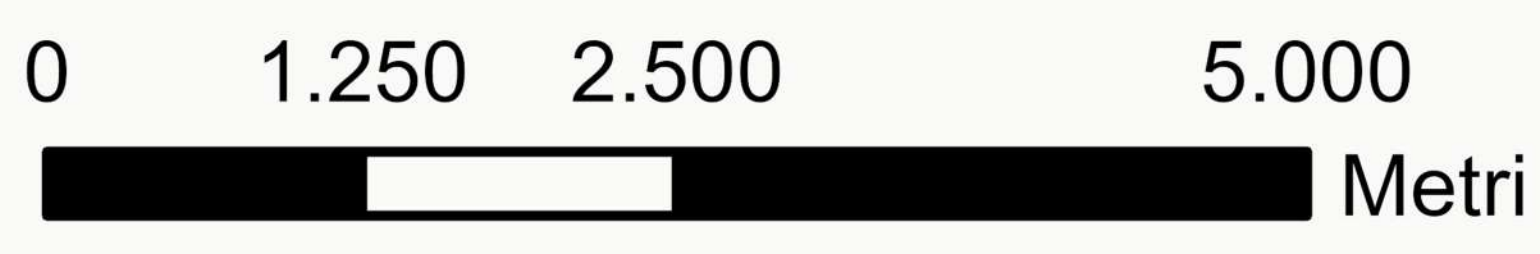
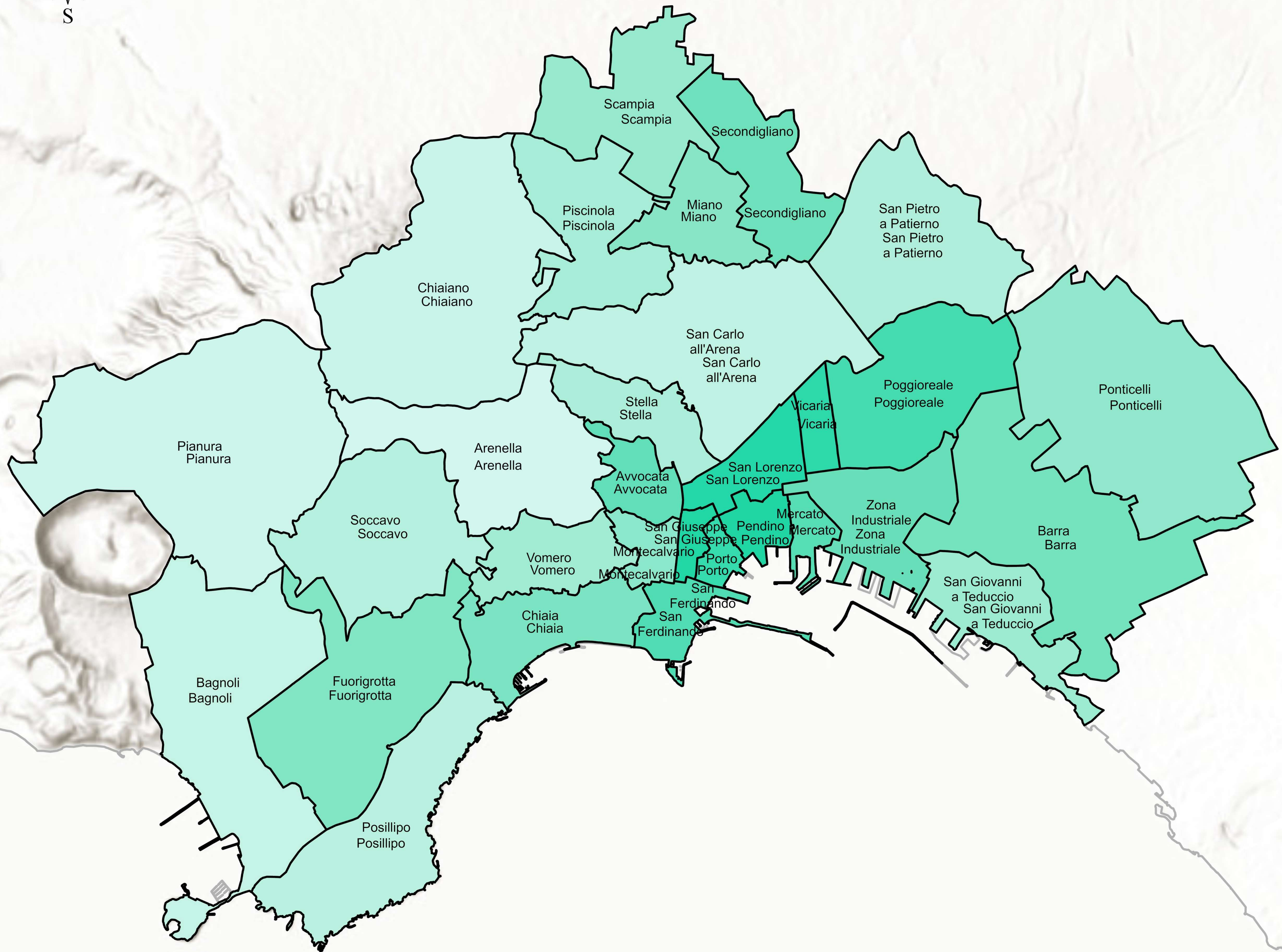

DIARC Dipartimento di Architettura e Urbanistica

Contratto tra il Comune di Napoli e il Dipartimento di Architettura dell'Università degli Studi di Napoli Federico II

Servizio tecnico-scientifico specialistico di "Supporto alla elaborazione di analisi, mappe, cartografie e report analitici, per la redazione di varianti alla vigente strumentazione urbanistica comunale e per la redazione del Piano Urbanistico Comunale"
Dicembre 2025

Maria Rosaria Santangelo / Direttrice DIARC
Anna Terracciano / Responsabile scientifico DIARC
Gruppo di ricerca per il DIARC UNINA

TRANSIZIONE ECOLOGICA
Rischi e climate change, infrastrutture verdi e blu
Coordinamento scientifico: Antonio Acierio, Emanuela Coppola, Valeria D'Ambrosio

- **Rischi, esposizione e gestione dell'emergenza**
Gruppo di ricerca: Giovanna Ferramosca
- **Acque, eventi meteorologici estremi e drenaggio urbano / Mare e dinamiche critiche della costa / Miscelazione urbana e inquinamento dell'aria / Criticità e valori ecosistemici delle infrastrutture verdi e blu (CBI)**
Gruppo di ricerca: Valeria D'Ambrosio [Responsabile per gli aspetti tecnologici e ambientali], Ferdinando Di Martino [Responsabile per i processi e le tecnologie GIS-based], Rossa Cafaro, Barbara Cardone, Maria Fabiana Clemente, Vittorio Miraglia, Enza Terenzi.
- **Verso una rete delle infrastrutture verdi e blu (CBI)**
Gruppo di ricerca: Antonio Acierio, Emanuela Coppola [Responsabile per gli aspetti di pianificazione delle infrastrutture blu e verdi], Giuseppe Bruno, Silvana D'Ambrosio, Francesca Fiore, Chiara Mastrorilli.

MOBILITÀ SOSTENIBILE
Infrastrutture e servizi di mobilità, flussi origine-destinazione, prossimità sostenibile
Coordinamento scientifico: Marilisa Botte

Gruppo di ricerca: Marilisa Botte [Responsabile per gli aspetti trasportistici], Anna Limmatola, Francesco Stefano Sammarco

WELFARE URBANO
Cittadinanza, piano dei servizi, dotazioni urbane per nuove domande, riduzione dei divari sociali
Coordinamento scientifico: Pasquale De Toro, Enrico Formato, Maria Federica Palestino

- **Piani, programmi e progetti in atto**
Gruppo di ricerca: Giovanna Ferramosca
- **Spazio pubblico, beni comuni e usi civici**
Gruppo di ricerca: Enrico Formato [Responsabile per gli aspetti urbanistici], Nicola Fierro, Bruna Vendemmia, Federica Vingelli.

IL MODERNO e IL CONTEMPORANEO
Conoscenza e trasmissione di opere e manufatti del patrimonio storico-architettonico del Novecento
Coordinamento scientifico: Paola Ascione, Giovanni Menna, Lilla Pagano

- **L'architettura e l'urbanistica del moderno e del contemporaneo: manufatti**
[Responsabile per gli aspetti tecnologici, costruttivi e ambientali del patrimonio del XX secolo], Giovanni Menna [Responsabile per gli aspetti storici del patrimonio del XX secolo], Creta Calliendo, Sara Riccardi.
- **L'architettura e l'urbanistica del moderno e del contemporaneo: relazioni**
Gruppo di ricerca: Lilla Pagano [Responsabile per gli aspetti della progettazione architettonica e urbana], Orsola D'Alessandro, Paola Galante, Mariu Vaccaro

PROGETTI GUIDA e VISIONI STRATEGICHE
Analisi strategico-operative, obiettivi e azioni per il futuro della città
Coordinamento scientifico: Anna Terracciano

- **Inquadramenti**
Gruppo di coordinamento tecnico-operativo: Creta Calliendo, Francesca Calliendo, Giovanna Ferramosca, Francesca Ghersini, Sara Riccardi, Francesco Stefano Sammarco

B.3 / WELFARE URBANO
Cittadinanza, servizi, dotazioni urbane per nuove domande, riduzione dei divari sociali
Verso una sostenibilità urbanistica: domande emergenti dei Quartieri

B.3.11. Dotazioni ecologiche:
B.3.11.d Indice sintetico per le infrastrutture verdi e blu

Legenda
MPI Infrastrutture verdi e blu

91,28	Arenella
91,66	Pianura
92,00	Chiaiano
92,94	Bagnoli
93,09	San Carlo all'Arena
97,81	Posillipo
98,02	Soccavo
98,63	San Pietro a Patierno
99,13	Stella
99,92	Piscinola
100,71	Vomero
100,82	San Giovanni a Teduccio
101,01	Scampia
101,23	Ponticelli
101,89	Montecalvario
101,91	Miano
101,94	Fuorigrotta
102,28	Chiaia
102,35	Barra
102,69	Secondigliano
104,10	Zona Industriale
104,13	Avvocata
104,61	Mercato
104,76	San Ferdinando
104,82	Poggioreale
105,55	Porto
105,68	Vicaria
105,83	San Lorenzo
105,90	San Giuseppe
106,19	Pendino