

Contratto tra il Comune di Napoli e il Dipartimento di Architettura dell'Università degli Studi di Napoli Federico II

 Servizio tecnico-scientifico specializzato di "Supporto alla elaborazione di analisi, mappe, cartografie e report analitici, per la redazione di varianti alla vigente strumentazione urbanistica comunale e per la redazione del Piano Urbanistico Comunale"

 Dicembre 2025

Maria Rosaria Santangelo / Direttrice DIARC

 Anna Terracciano / Responsabile scientifico DIARC

 Gruppo di ricerca per il DIARC UNINA

TRANSIZIONE ECOLOGICA

Rischi e climate change, infrastrutture verdi e blu

 Coordinamento scientifico: Antonio Acierro, Emanuela Coppola, Valeria D'Ambrosio

 - Rischi, esposizione e gestione dell'emergenza

 Gruppo di ricerca: Giovanna Ferramosca

 - Acque, eventi meteorologici estremi e drenaggio urbano

 - Mare e dinamiche critiche della costa / Miscelazione urbana e inquinamento dell'aria / Criticità e valori ecosistemici delle infrastrutture verdi e blu (IGB)

 Gruppo di ricerca: Valeria D'Ambrosio [Responsabile per gli aspetti tecnologici e ambientali], Ferdinando Di Martino [Responsabile per i processi e tecnologie GIS-based], Rossa Cafaro, Barbara Cardone, Maria Fabrizia Clemente, Vittorio Miraglia, Enza Terenzi.

 - Verso una rete delle infrastrutture verdi e blu (IGB)

 Gruppo di ricerca: Antonio Acierro, Emanuela Coppola [Responsabile per gli aspetti di pianificazione delle infrastrutture blu e verdi], Giuseppe Bruno, Silvana D'Ambrosio, Francesca Fiore, Chiara Mastrorilli.

MOBILITÀ SOSTENIBILE

Infrastrutture e servizi di mobilità, flussi origine-destinazione, prossimità sostenibile

 Coordinamento scientifico: Marilisa Botte

 Gruppo di ricerca: Marilisa Botte [Responsabile per gli aspetti trasportistici], Anna Limmata, Francesco Stefano Sammarco

WELFARE URBANO

Cittadinanza, piano dei servizi, dotazioni urbane per nuove domande, riduzione dei divari sociali

 Coordinamento scientifico: Pasquale De Toro, Enrico Formato, Maria Federica Palestino

 - Piani, programmi e progetti in atto

 Gruppo di ricerca: Giovanna Ferramosca

 - Spazio pubblico, beni comuni e usi civici

 Gruppo di ricerca: Enrico Formato [Responsabile per gli aspetti urbanistici], Nicola Fierro, Bruna Vendemmia, Federica Vingelli.

IL MODERNO e IL CONTEMPORANEO

Conoscenza e trasmissione di opere e manufatti del patrimonio storico-architettonico del Novecento

 Coordinamento scientifico: Paola Ascione, Giovanni Menna, Lilla Pagano

 - L'architettura e l'urbanistica del moderno e del contemporaneo: manufatti

 Gruppo di ricerca: Paola Ascione [Responsabile per gli aspetti tecnologici, costruttivi e ambientali del patrimonio del XX secolo], Giovanni Menna [Responsabile per gli aspetti storici del patrimonio del XX secolo], Creta Calliendo, Sara Riccardi.

 - L'architettura e l'urbanistica del moderno e del contemporaneo: relazioni

 Gruppo di ricerca: Lilla Pagano [Responsabile per gli aspetti della progettazione architettonica e urbana], Orsola D'Alessandro, Paola Calante, Marilu Vaccaro.

PROGETTI GUIDA E VISIONI STRATEGICHE

Analisi strategico-operative, obiettivi e azioni per il futuro della città

 Coordinamento scientifico: Anna Terracciano

 - Inquadramenti

 Gruppo di coordinamento tecnico-operativo: Creta Calliendo, Francesca Calliendo, Giovanna Ferramosca, Francesca Ghersani, Sara Riccardi, Francesco Stefano Sammarco.

B.3 / WELFARE URBANO

Cittadinanza, servizi, dotazioni urbane per nuove domande, riduzione dei divari sociali

 Verso una sostenibilità urbanistica: domande emergenti dei Quartieri

B.3.9. Dotazioni di attrezzature pubbliche DM 1444/1968:

B.3.9.a Indice sintetico per l'istruzione

Legenda

MPI Istruzione DM 1444/68

93,43	Porto
94,06	San Giuseppe
95,06	Vicaria
95,22	Miano
95,69	San Giovanni a Teduccio
96,30	Piscinola
96,32	Soccavo
96,70	Vomero
97,89	Scampia
98,11	Chiaiano
98,81	Chiaia
98,85	Barra
99,05	Poggioreale
99,66	San Ferdinando
99,82	Ponticelli
100,13	Arenella
101,17	Fuorigrotta
101,60	Pianura
102,08	Bagnoli
102,39	Avvocata
102,60	Posillipo
103,30	San Carlo all'Arena
103,53	Zona Industriale
104,34	Secondigliano
105,25	Pendino
105,57	Montecalvario
106,22	Stella
107,36	San Pietro a Patierno
111,36	San Lorenzo
112,25	Mercato

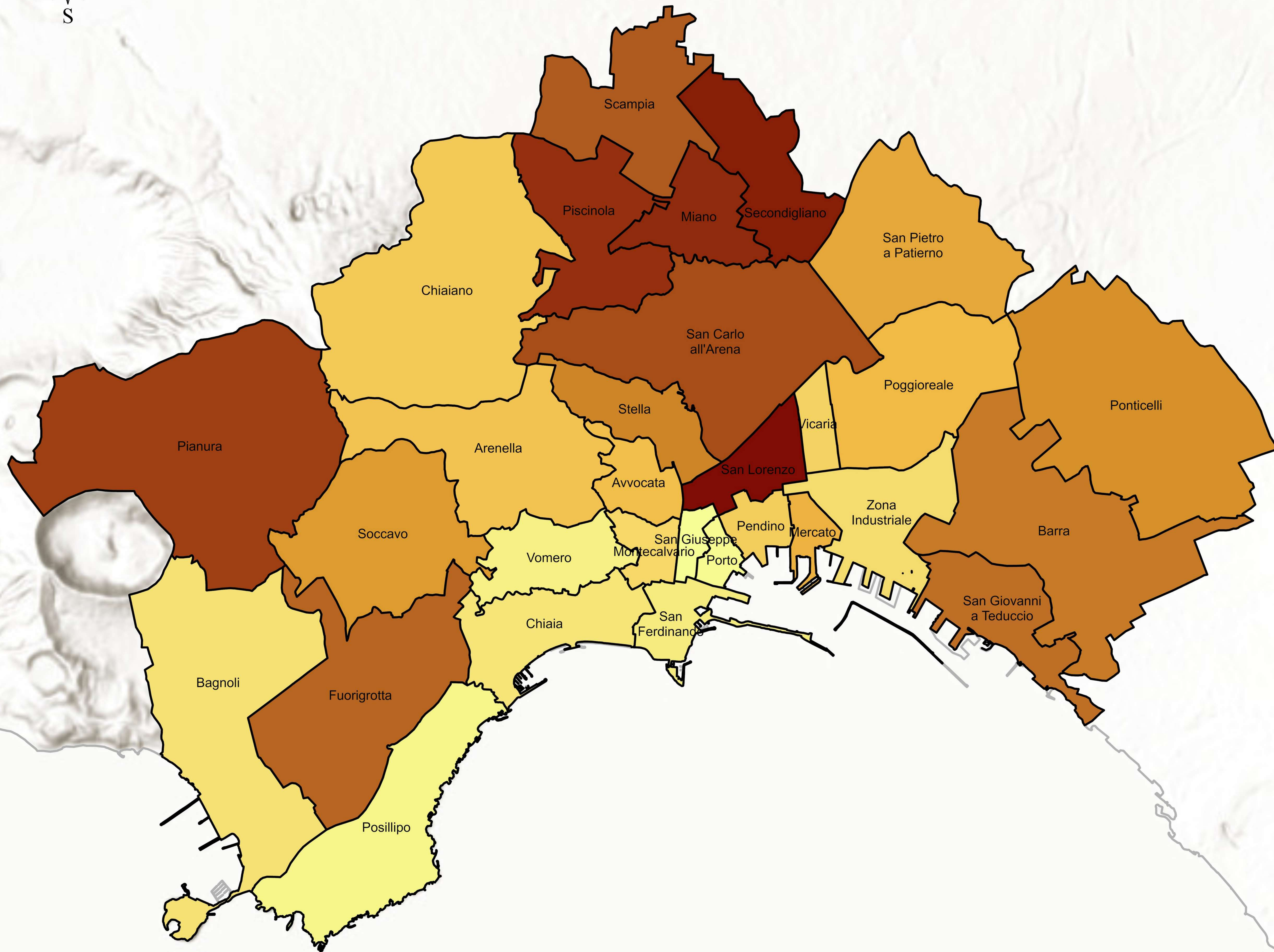

DIARC Dipartimento di Architettura dell'Università degli Studi di Napoli Federico II

Contratto tra il Comune di Napoli e il Dipartimento di Architettura dell'Università degli Studi di Napoli Federico II

Servizio tecnico-scientifico specialistico di "Supporto alla elaborazione di analisi, mappe, cartografie e report analitici, per la redazione di varianti alla vigente strumentazione urbanistica comunale e per la redazione del Piano Urbanistico Comunale"
Dicembre 2025

Maria Rosaria Santangelo / Direttrice DIARC
Anna Terracciano / Responsabile scientifico DIARC
Gruppo di ricerca per il DIARC UNINA

TRANSIZIONE ECOLOGICA
Rischi e climate change, infrastrutture verdi e blu
Coordinamento scientifico: Antonio Acierio, Emanuela Coppola, Valeria D'Ambrasio

- **Rischi, esposizione e gestione dell'emergenza**
Gruppo di ricerca: Giovanna Ferramosca
- **Acque, eventi meteorologici estremi e drenaggio urbano**
Marine e dinamiche critiche della costa (Miscelazione urbana e inquinamento dell'aria) / Criticità e valori ecosistemici delle infrastrutture verdi e blu (CBI)
Gruppo di ricerca: Valeria D'Ambrasio [Responsabile per gli aspetti tecnologici e ambientali], Ferdinando Di Martino [Responsabile per l'analisi e le tecnologie GIS-based], Rossa Cafaro, Barbara Cardone, Maria Fabiana Clemente, Vittorio Miraglia, Enza Terenzi.
- **Verso una rete delle infrastrutture verdi e blu (CBI)**
Gruppo di ricerca: Antonio Acierio, Emanuela Coppola [Responsabile per gli aspetti di pianificazione delle infrastrutture blu e verdi], Giuseppe Bruno, Silvana D'Ambrasio, Francesca Fiore, Chiara Mastrorilli.

MOBILITÀ SOSTENIBILE
Infrastrutture e servizi di mobilità, flussi origine-destinazione, prossimità sostenibile
Coordinamento scientifico: Marilisa Botte

Gruppo di ricerca: Marilisa Botte [Responsabile per gli aspetti trasportistici], Anna Limmata, Francesco Stefano Sammarco

WELFARE URBANO
Cittadinanza, piano dei servizi, dotazioni urbane per nuove domande, riduzione dei divari sociali
Coordinamento scientifico: Pasquale De Toro, Enrico Formato, Maria Federica Palestro

- **Piani, programmi e progetti in atto**
Gruppo di ricerca: Giovanna Ferramosca
- **Spazio pubblico, beni comuni e usi civici**
Gruppo di ricerca: Enrico Formato [Responsabile per gli aspetti urbanistici], Nicola Fierro, Bruna Vendemmia, Federica Vingelli.

IL MODERNO e IL CONTEMPORANEO
Consapevolezza e trasmissione di opere e manufatti del patrimonio storico-architettonico del Novecento
Coordinamento scientifico: Paola Ascione, Giovanni Menna, Lilla Pagano

- **L'architettura e l'urbanistica del moderno e del contemporaneo: manufatti**
Gruppo di ricerca: Paola Ascione [Responsabile per gli aspetti tecnologici, costruttivi e ambientali del patrimonio del XX secolo], Giovanni Menna [Responsabile per gli aspetti storici del patrimonio del XX secolo], Creta Calliendo, Sara Riccardi.
- **L'architettura e l'urbanistica del moderno e del contemporaneo: relazioni**
Gruppo di ricerca: Lilla Pagano [Responsabile per gli aspetti della progettazione architettonica e urbana], Orsola D'Alessandro, Paola Galante, Mariu Vaccaro

PROGETTI GUIDA E VISIONI STRATEGICHE
Analisi strategico-operative, obiettivi e azioni per il futuro della città
Coordinamento scientifico: Anna Terracciano

- **Inquadramenti**
Gruppo di coordinamento tecnico-operativo: Creta Calliendo, Francesca Calliendo, Giovanna Ferramosca, Francesca Ghersani, Sara Riccardi, Francesco Stefano Sammarco

B.3 / WELFARE URBANO
Cittadinanza, servizi, dotazioni urbane per nuove domande, riduzione dei divari sociali
Verso una sostenibilità urbanistica: domande emergenti dei Quartieri
B.3.9. Dotazioni di attrezzature pubbliche DM 1444/1968:
B.3.9.b **Indice sintetico per l'interesse comune**

Legenda
MPI Interesse comune DM 1444/68

91,27	San Giuseppe
91,61	Porto
96,08	Posillipo
96,76	Vomero
97,05	San Ferdinando
98,00	Chiaia
98,11	Bagnoli
98,35	Zona Industriale
98,96	Montecalvario
99,03	Vicaria
99,96	Pendino
100,51	Chiaiano
100,65	Arenella
100,70	Avvocata
101,23	Poggioreale
101,30	Mercato
102,20	San Pietro a Patierno
102,25	Soccavo
102,88	Ponticelli
102,95	Stella
103,32	Barra
103,75	San Giovanni a Teduccio
103,82	Fuorigrotta
103,91	Scampia
103,96	San Carlo all'Arena
104,00	Pianura
104,04	Piscinola
104,06	Miano
106,13	Secondigliano
108,71	San Lorenzo

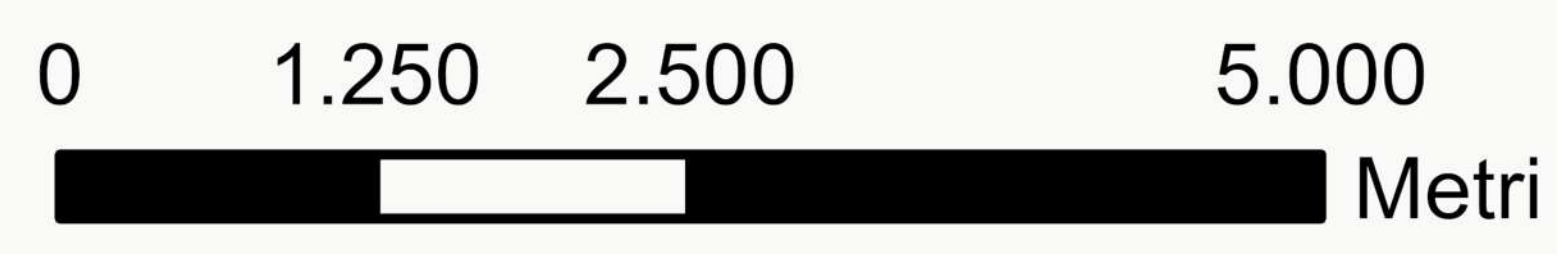
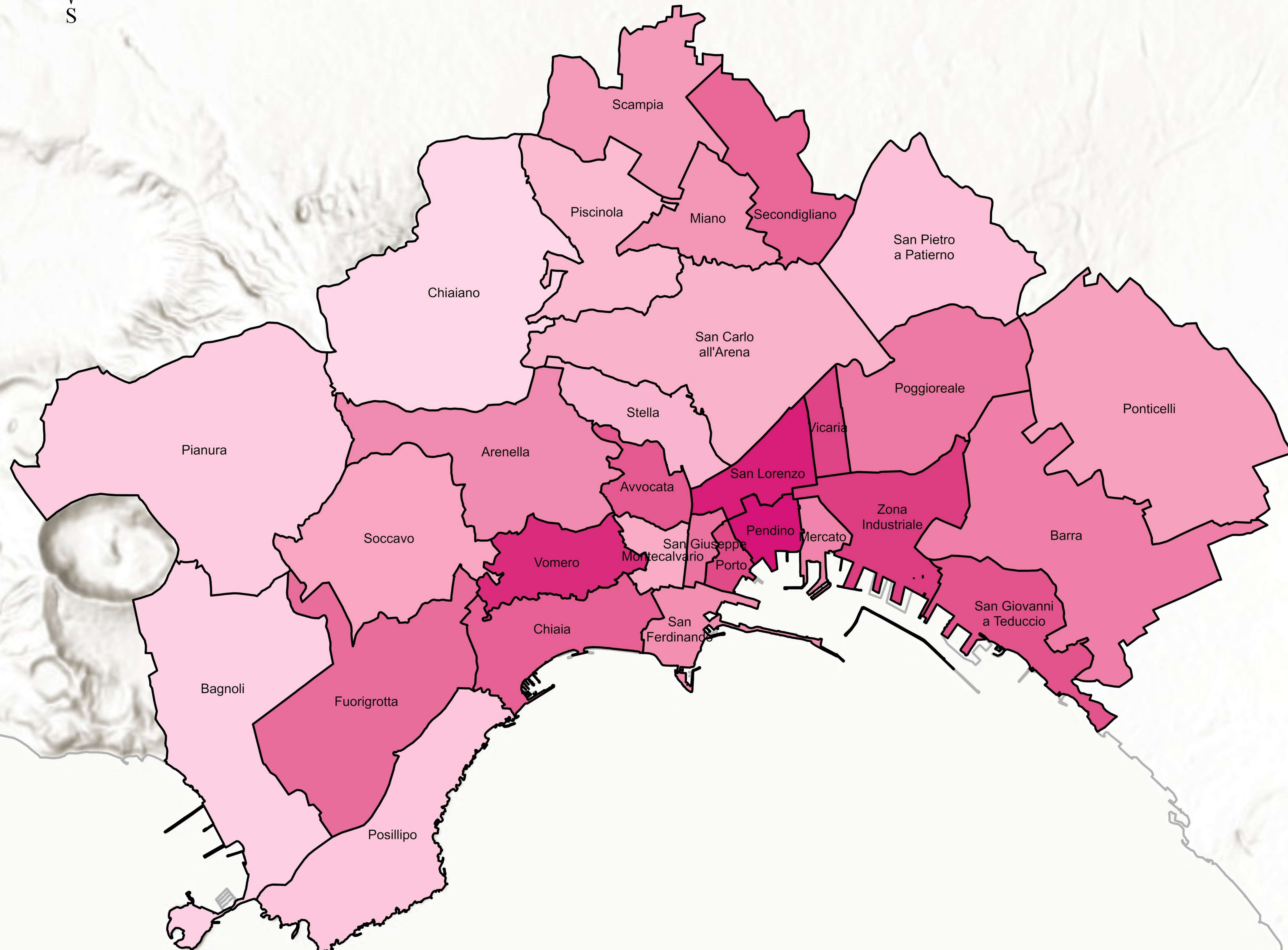

DIARC Dipartimento di Architettura dell'Università degli Studi di Napoli Federico II

Contratto tra il Comune di Napoli e il Dipartimento di Architettura dell'Università degli Studi di Napoli Federico II

Servizio tecnico-scientifico specialistico di "Supporto alla elaborazione di analisi, mappe, cartografie e report analitici, per la redazione di varianti alla vigente strumentazione urbanistica comunale e per la redazione del Piano Urbanistico Comunale"
Dicembre 2025

Maria Rosaria Santangelo / Direttrice DIARC
Anna Terracciano / Responsabile scientifico DIARC
Gruppo di ricerca per il DIARC UNINA

TRANSIZIONE ECOLOGICA
Rischi e climate change, infrastrutture verdi e blu
Coordinamento scientifico: Antonio Acierro, Emanuela Coppola, Valeria D'Ambrosio

- Rischi, esposizione e gestione dell'emergenza
Gruppo di ricerca: Giovanna Ferramosca
- Acque, eventi meteorologici estremi e drenaggio urbano
Gruppo di ricerca: Valeria D'Ambrosio (Responsabile per gli aspetti tecnologici e ambientali), Ferdinando Di Martino (Responsabile per i processi e le tecnologie GIS-based), Rossa Cafaro, Barbara Cardone, Maria Patrizia Ciennamo, Vittorio Miraglia, Enza Tersigni
- Verso una rete delle infrastrutture verdi e blu (IGB)
Gruppo di ricerca: Antonio Acierro, Emanuela Coppola (Responsabile per gli aspetti di pianificazione delle infrastrutture blu e verdi), Giuseppe Bruno, Silvana D'Ambrosio, Francesca Fiore, Chiara Mastrorilli

MOBILITÀ SOSTENIBILE
Infrastrutture e servizi di mobilità, flussi origine-destinazione, prossimità sostenibile
Coordinamento scientifico: Marilisa Botte

Gruppo di ricerca: Marilisa Botte (Responsabile per gli aspetti trasportistici), Anna Limmatola, Francesco Stefano Sammarco

WELFARE URBANO
Cittadinanza, piano dei servizi, dotazioni urbane per nuove domande, riduzione dei divari sociali
Coordinamento scientifico: Pasquale De Toro, Enrico Formato, Maria Federica Palestino

- Piani, programmi e progetti in atto
Gruppo di ricerca: Giovanna Ferramosca
- Spazio pubblico, beni comuni e usi civici
Gruppo di ricerca: Enrico Formato (Responsabile per gli aspetti urbanistici), Nicola Fierro, Bruna Vendemmia, Federica Vingelli

IL MODERNO e IL CONTEMPORANEO
Consapevolezza e trasmissione di opere e manufatti del patrimonio storico-architettonico del Novecento
Coordinamento scientifico: Paola Ascione, Giovanni Menna, Lilla Pagano

- L'architettura e l'urbanistica del moderno e del contemporaneo: manufatti
Gruppo di ricerca: Paola Ascione (Responsabile per gli aspetti tecnologici, costruttivi e ambientali del patrimonio del XX secolo), Giovanni Menna (Responsabile per gli aspetti storici del patrimonio del XX secolo), Creta Calliendo, Sara Riccardi
- L'architettura e l'urbanistica del moderno e del contemporaneo: relazioni
Gruppo di ricerca: Lilla Pagano (Responsabile per gli aspetti della progettazione architettonica e urbana), Orsola D'Alessandro, Paola Galante, Mariu Vaccaro

PROGETTI GUIDA e VISIONI STRATEGICHE
Analisi strategico-operative, obiettivi e azioni per il futuro della città
Coordinamento scientifico: Anna Terracciano

- Inquadramenti
Gruppo di coordinamento tecnico-operativo: Creta Calliendo, Francesca Calliendo, Giovanna Ferramosca, Francesca Ghersani, Sara Riccardi, Francesco Stefano Sammarco

B.3 / WELFARE URBANO
Cittadinanza, servizi, dotazioni urbane per nuove domande, riduzione dei divari sociali
Verso una sostenibilità urbanistica: domande emergenti dei Quartieri
B.3.9. Dotazioni di attrezzature pubbliche DM 1444/1968:
B.3.9.c. Indice sintetico per gli spazi pubblici

Legenda
MPI Spazi pubblici DM 1444/68

89,01	Chiaiano
90,60	Bagnoli
92,51	Pianura
95,69	Posillipo
96,85	San Pietro a Patierno
96,88	Piscinola
96,89	Stella
97,51	San Carlo all'Arena
98,13	Montecalvario
98,97	Soccavo
99,32	Ponticelli
100,92	Scampia
101,20	Miano
101,50	San Ferdinando
102,08	Arenella
102,22	Mercato
102,55	Barra
102,80	Poggioreale
103,18	San Giuseppe
103,62	Fuorigrotta
103,91	Secondigliano
104,22	Chiaia
104,28	Avvocata
104,37	San Giovanni a Teduccio
104,48	Porto
104,87	Vicaria
105,76	Zona Industriale
106,05	Vomero
106,18	San Lorenzo
106,98	Pendino

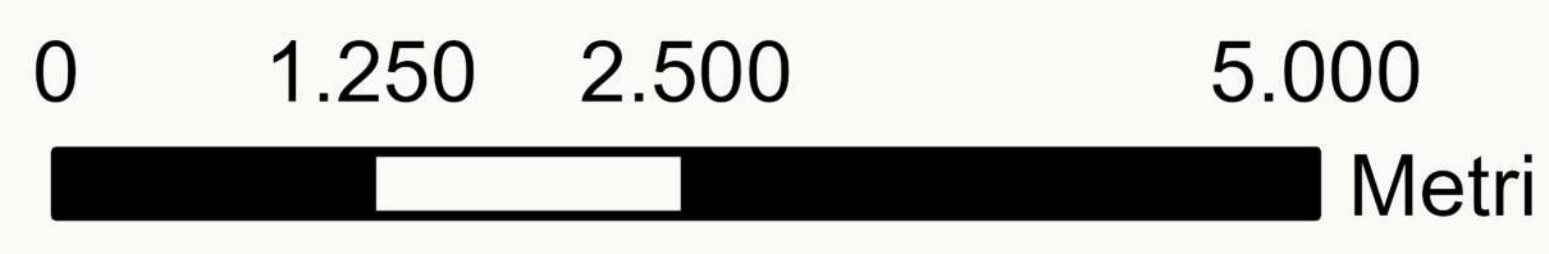
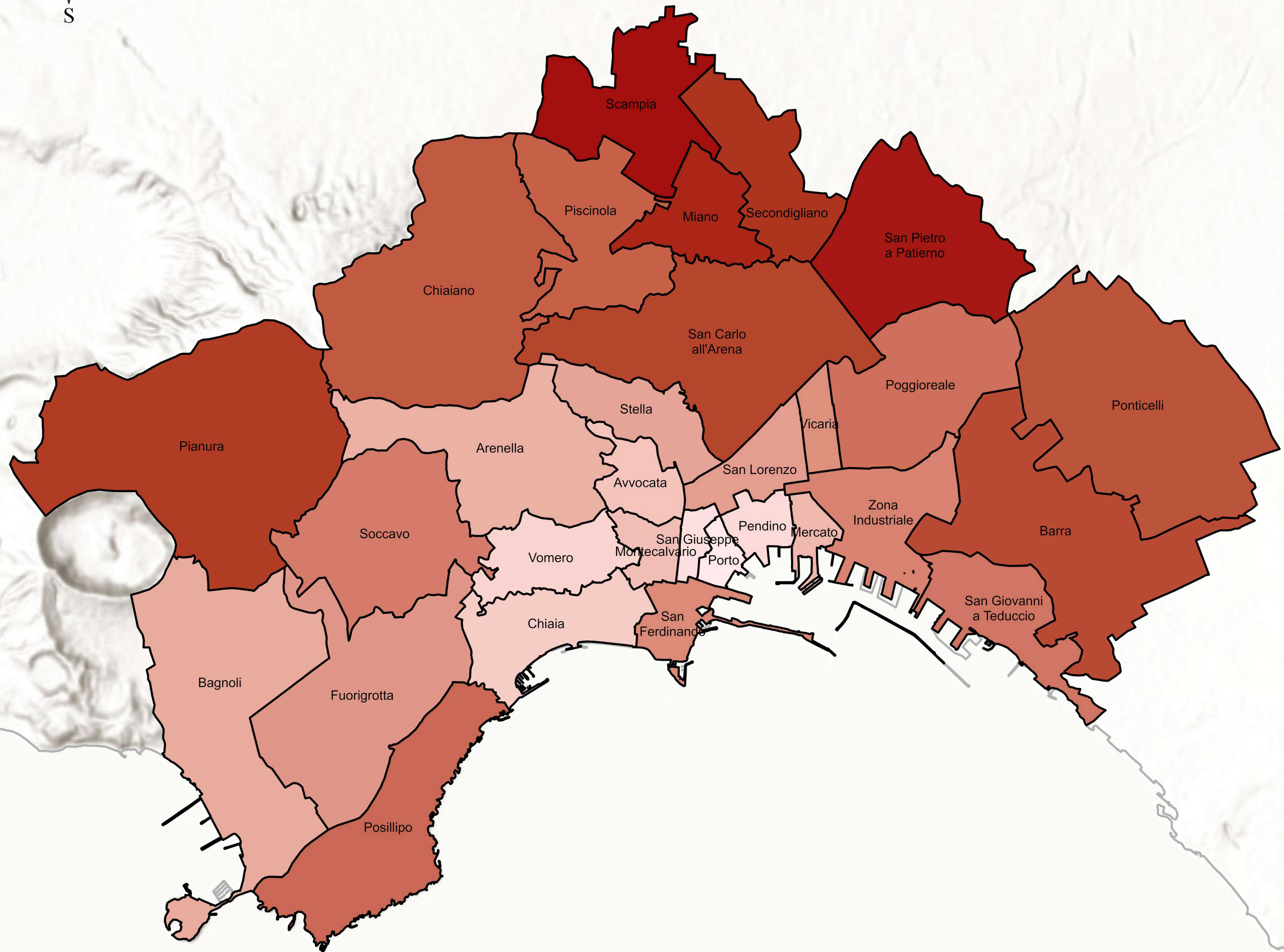

DIARC Dipartimento di Architettura dell'Università degli Studi di Napoli Federico II

Contratto tra il Comune di Napoli e il Dipartimento di Architettura dell'Università degli Studi di Napoli Federico II

Servizio tecnico-scientifico specialistico di "Supporto alla elaborazione di analisi, mappe, cartografie e report analitici, per la redazione di varianti alla vigente strumentazione urbanistica comunale e per la redazione del Piano Urbanistico Comunale"
Dicembre 2025

Maria Rosaria Santangelo / Direttrice DIARC
Anna Terracciano / Responsabile scientifico DIARC
Gruppo di ricerca per il DIARC UNINA

TRANSIZIONE ECOLOGICA
Rischi e climate change, infrastrutture verdi e blu
Coordinamento scientifico: Antonio Acierro, Emanuela Coppola, Valeria D'Ambrosio

- **Rischi, esposizione e gestione dell'emergenza**
Gruppo di ricerca: Giovanna Ferramosca
- **Acque, eventi meteorologici estremi e drenaggio urbano**
Marine e dinamiche critiche della costa (Misoclima urbano e inquinamento dell'aria) / Criticità e valori ecosistemici delle infrastrutture verdi e blu (CBI)
Gruppo di ricerca: Valeria D'Ambrosio [Responsabile per gli aspetti tecnologici e ambientali], Ferdinando Di Martino [Responsabile per i processi e le tecnologie GIS-based], Rossa Cafaro, Barbara Cardone, Maria Fabozza Clemente, Vittorio Miraglia, Enza Terenzi
- **Verso una rete delle infrastrutture verdi e blu (CBI)**
Gruppo di ricerca: Antonio Acierro, Emanuela Coppola [Responsabile per gli aspetti di pianificazione delle infrastrutture blu e verdi], Giuseppe Bruno, Silvana D'Ambrosio, Francesca Fiore, Chiara Mastrorilli

MOBILITÀ SOSTENIBILE
Infrastrutture e servizi di mobilità, flussi origine-destinazione, prossimità sostenibile
Coordinamento scientifico: Marilisa Botte

Gruppo di ricerca: Marilisa Botte [Responsabile per gli aspetti trasportistici], Anna Limmata, Francesco Stefano Sammarco

WELFARE URBANO
Cittadinanza, piano dei servizi, dotazioni urbane per nuove domande, riduzione dei divari sociali
Coordinamento scientifico: Pasquale De Toro, Enrico Formato, Maria Federica Palestino

- **Piani, programmi e progetti in atto**
Gruppo di ricerca: Giovanna Ferramosca
- **Spazio pubblico, beni comuni e usi civici**
Gruppo di ricerca: Enrico Formato [Responsabile per gli aspetti urbanistici], Nicola Fierro, Bruna Vendemmia, Federica Vingelli

IL MODERNO e IL CONTEMPORANEO
Conoscenza e trasmissione di opere e manufatti del patrimonio storico-architettonico del Novecento
Coordinamento scientifico: Paola Ascione, Giovanni Menna, Lilla Pagano

- **L'architettura e l'urbanistica del moderno e del contemporaneo (manufatti)**
Gruppo di ricerca: Paola Ascione [Responsabile per gli aspetti tecnologici, costruttivi e ambientali del patrimonio del XX secolo], Giovanni Menna [Responsabile per gli aspetti storici del patrimonio del XX secolo], Creta Calliendo, Sara Riccardi
- **L'architettura e l'urbanistica del moderno e del contemporaneo (relazioni)**
Gruppo di ricerca: Lilla Pagano [Responsabile per gli aspetti della progettazione architettonica e urbana], Orsola D'Alessandro, Paola Galante, Mariù Vaccaro

PROGETTI GUIDA E VISIONI STRATEGICHE
Analisi strategico-operative, obiettivi e azioni per il futuro della città
Coordinamento scientifico: Anna Terracciano

- **Inquadramenti**
Gruppo di coordinamento tecnico-operativo: Creta Calliendo, Francesca Calliendo, Giovanna Ferramosca, Francesca Ghersani, Sara Riccardi, Francesco Stefano Sammarco

B.3 / WELFARE URBANO
Cittadinanza, servizi, dotazioni urbane per nuove domande, riduzione dei divari sociali
Verso una sostenibilità urbanistica: domande emergenti dei Quartieri

B.3.9. Dotazioni di attrezzature pubbliche DM 1444/1968:
B.3.9.d Indice sintetico per i parcheggi

Legenda
MPI Parcheggi DM 1444/68

93,93	Porto
93,94	San Giuseppe
94,74	Pendino
94,81	Vomero
95,68	Chiaia
95,72	Avvocata
96,37	Montecalvario
96,37	Mercato
97,96	Arenella
98,51	Bagnoli
99,39	Stella
99,65	San Lorenzo
99,97	Fuorigrotta
100,24	Vicaria
100,51	San Ferdinando
101,22	Zona Industriale
101,43	Soccavo
101,62	San Giovanni a Teduccio
101,83	Poggioreale
102,05	Posillipo
102,48	Piscinola
103,60	Chiaiano
103,69	Ponticelli
103,74	Barra
104,69	Ponticelli
106,03	Pianura
107,02	Secondigliano
107,32	Miano
107,66	San Pietro a Patierno
111,79	Scampia