

1:75.000

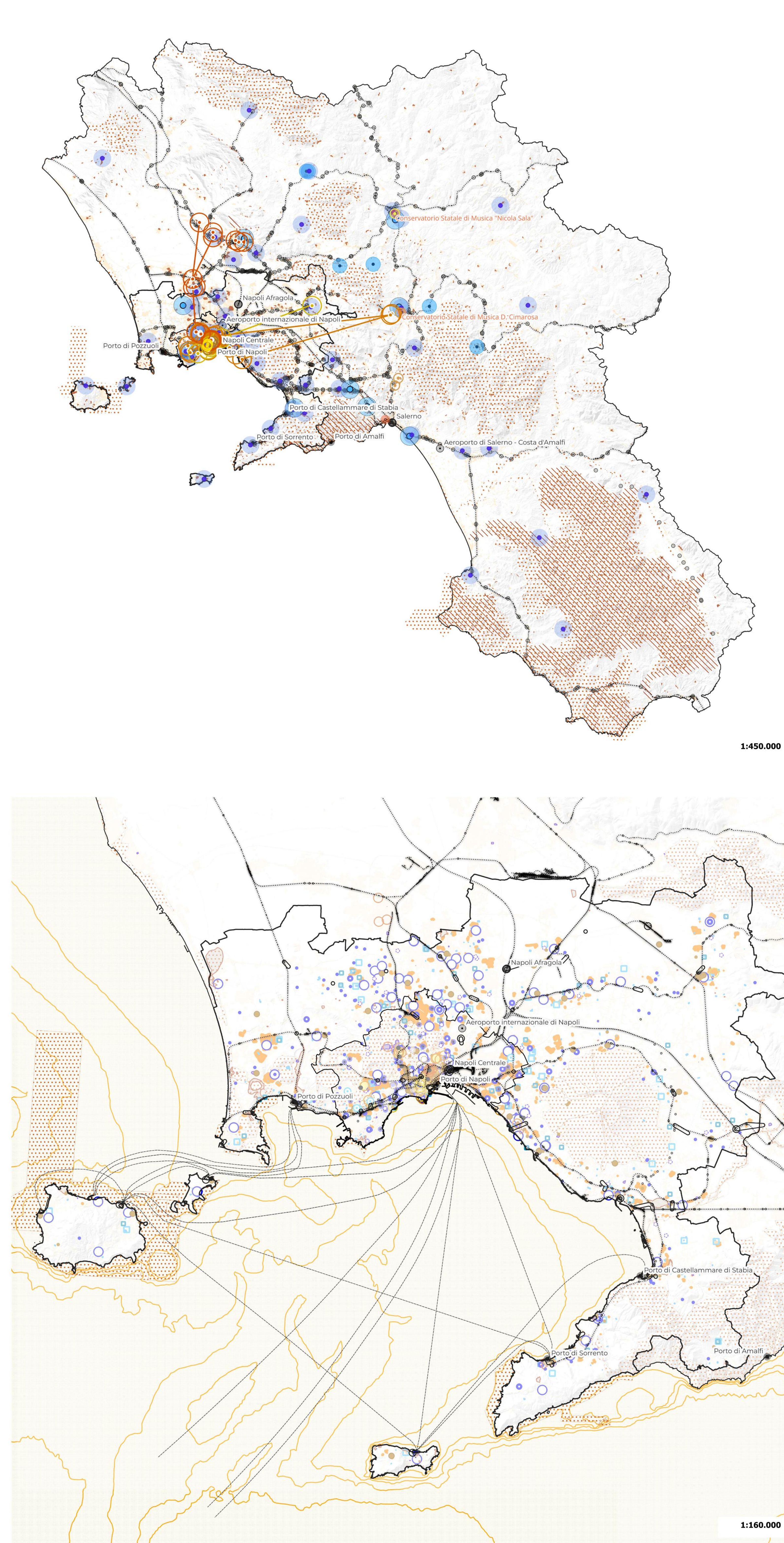

1:160.000

**Comitato di Comune di Napoli e il Dipartimento di Architettura dell'Università degli Studi di Napoli Federico II**

**Servizio tecnico-scientifico specializzato di Supporto alla elaborazione di analisi, mappe cartografiche e report analitici, per la redazione di varianti alla vigente strumentazione urbanistica comunale e per la redazione del Piano Urbanistico Comunale**  
Dicembre 2023

Maria Rozaria Santangelo / Direttrice DIARC  
Anna Terracciano / Responsabile scientifico DIARC  
Gruppo di ricerca per il DIARC UNINA

**TRANSIZIONE ECOLOGICA**  
**Rischi e climate change, infrastrutture verdi e blu**  
Condizioni climatiche: Antonio Acciaro, Emanuela Coppola, Valeria D'Amoroso

**Rischi, esposizione e gestione dell'emergenza**  
Gruppo di ricerca: Giovanna Ferramosca

**Acque, eventi meteorologici estremi e drenaggio urbano**  
Alture e dissesto idraulico: Daniela Coppola, Moncaliano Urbano e ingegneria idraulica: Chiara Di Stefano  
Accidentamenti dalle infrastrutture verdi e blu (IGV)  
Gruppi di ricerca: Valeria D'Amoroso (responsabile per gli aspetti tecnologici e ambientali), Ferdinando Di Martino (Responsabile per i processi e tecnologie GIS base), Rosa Cafaro, Barbara Cardone, Maria Fabrizia Clemente, Vittorio Maggia, Enza Terragni

**Verde uno rete delle infrastrutture verdi e blu (IGV)**  
Gruppo di ricerca: Antonio Acciaro, Emanuela Coppola (Responsabile per gli aspetti di pianificazione delle infrastrutture blu e verdi), Giuseppe Bruno, Silvana D'Amoroso, Francesca Fiore, Chiara Mastrolisi

**MOBILITÀ SOSTENIBILE**  
**Infrastrutture e servizi di mobilità, flussi originato-destinazione, prossimità sostenibile**  
Condizioni climatiche: Anna Terracciano, Francesco Sammarco  
Gruppo di ricerca: Mariella Botte (Responsabile per gli aspetti tecnologici), Anna Terracciano, Francesco Stefano Sammarco

**WELFARE URBANO**  
**Cittadinanza, servizi, dotazioni urbane per nuove domande, riduzione dei divari sociali**  
Condizionamento scientifico: Elisabetta De Torni, Enrico Formata, Maria Federica Palestino

**Altri programmi e progetti in atto**  
Gruppo di ricerca: Giovanna Ferramosca

**Spazio pubblico, beni comuni e usi civici**  
Gruppo di ricerca: Enrico Formata (Responsabile per gli aspetti urbanistici), Nicola Fiano, Biuna Vendemmia, Federica Virgili

**B.3 / WELFARE URBANO**  
**Cittadinanza, servizi, dotazioni urbane per nuove domande, riduzione dei divari sociali**  
**Inquadramenti**  
**B.3.1. Filiere multiscalarari del welfare urbano e territoriale**

**B.3.1. FILIERE MULTISCALARARI DEL WELFARE URBANO E TERRITORIALE**  
**Legenda mappa scala Città Metropolitana di Napoli**

**Filiera dell'istruzione**  
(fonte:PSCM 2020/22)  
Istituti di ricerca (fonte:Ministero dell'Università e della Ricerca)  
Sedi bibliotecarie universitarie (elaborazioni DIARC)

**Sedi Universitarie**  
(fonte:Ministero dell'Università e della Ricerca)  
Università degli Studi di Napoli "Federico II"  
Università degli Studi della Campania "Luigi Vanvitelli"  
Università degli Studi di Napoli "Parthenope"  
Università degli Studi di Napoli "L'Orientale"  
Università degli Studi Suor Orsola Benincasa  
Università degli Studi di Salerno

**Filiera della cultura**  
Teatri (fonte: PSCM 2020/22)  
Sale cinematografiche (fonte: PSCM 2020/22)  
Musei (fonte: PSCM 2020/22)  
Aree archeologiche vincolate (fonte: PSCM 2020/22)

**Filiera della salute**  
Presidi ospedalieri (fonte: comune di Napoli)  
Associazione Italiana Ospedalità Privata (fonte:AiOP Campania)  
Aziende Sanitarie Locali - ASL (fonte: Regione Campania)  
Strutture sanitarie accreditate (fonte: Regione Campania)  
Casa della Comunità (fonte: Open PNR)  
Case di riposo (fonte: Sistema informatico Territoriale Città Metropolitana di Napoli)  
Centri di Riabilitazione (fonte: Sistema informatico Territoriale Città Metropolitana di Napoli)

**Filiera dello sport**  
Centri sportivi di rilievo nazionale (fonte: Regione Campania)  
Stadi (fonte: Regione Campania)  
Palazzetti dello sport (fonte: PSCM 2020/22)  
Piscine (fonte: PSCM 2020 2020/22)

**Filiera dell'abitare**  
Edilizia Popolare Pubblica (fonte: Fierro e Vingelli, 2023, Pagano, 2000)

**Filiera elevata naturalità**  
Parchi-servizi naturali e marine (fonte: Preliminare PPR)

**Legenda mappa scala regionale**  
**Filiera dell'istruzione**  
**Sedi Universitarie**  
(fonte:Ministero dell'Università e della Ricerca)  
Università degli Studi di Napoli "Federico II"  
Università degli Studi della Campania "Luigi Vanvitelli"  
Università degli Studi di Napoli "Parthenope"  
Università degli Studi di Napoli "L'Orientale"  
Università degli Studi Suor Orsola Benincasa  
Università degli Studi del Sannio  
Università degli Studi di Salerno

**Network universitario**  
(elaborazioni DIARC)  
Università degli Studi di Napoli "Federico II"  
Università degli Studi della Campania "Luigi Vanvitelli"  
Università degli Studi di Napoli "Parthenope"  
Università degli Studi di Napoli "L'Orientale"

**Conservatori di musica**  
(fonte:Ministero dell'Università e della Ricerca)  
Conservatorio di Musica "San Pietro a Majella" (NA)  
Conservatorio Statale di Musica "D. Cimaraosa" (AV)  
Conservatorio di Musica "G. Martucci" (SA)  
Conservatorio Statale di Musica "N. Sola" (BN)  
Accademia di Belle Arti ABANA (fonte:Ministero dell'Università e della Ricerca)

**Filiera della cultura**  
Centri storici (fonte:Preliminare PPR)  
Sito UNESCO (fonte:Preliminare PPR)

**Filiera della salute**  
Presidi ospedalieri (fonte: comune di Napoli)

**Filiera dello sport**  
Centri CNR (fonte:CCNV)  
Stadi (fonte:Regione Campania)

**Filiera delle infrastrutture**  
Aeroporto di Napoli  
Rete ferroviaria  
Stazioni alta velocità  
Stazioni ferroviarie  
Nodi intermodali (fonte:Proposta PTC)  
Rete trasporto marittimo  
Porti

**Elementi di base (fonte: Cartografi Comune di Napoli, 2023)**  
Limite comunale  
Limite provinciale  
Limite regionale  
Urbanizzato  
Curve batimetriche  
Mare