Variante
alla vigente disciplina urbanistica finalizzata alla revisione delle regole e modalità di attuazione della pianificazione urbanistica attuativa

AMBITI PREVISTI DALLA STRUMENTAZIONE URBANISTICA VIGENTE

COMUNE DI NAPOLI
Assessorato all'Urbanistica

Dirigente del Servizio Pianificazione urbanistica generale e attuativa: arch. Andrea Ceudech
Gruppo di lavoro
arch. Alessandro Barletta (coordinatore)
arch. Erika Fricchione
arch. Agrippino Graniero
arch. Roberta Jossa
arch. Francesca Pignataro
arch. Giuseppe Runfola
Coordinatore tecnico-scientifico: arch. Carlo Gasparrini
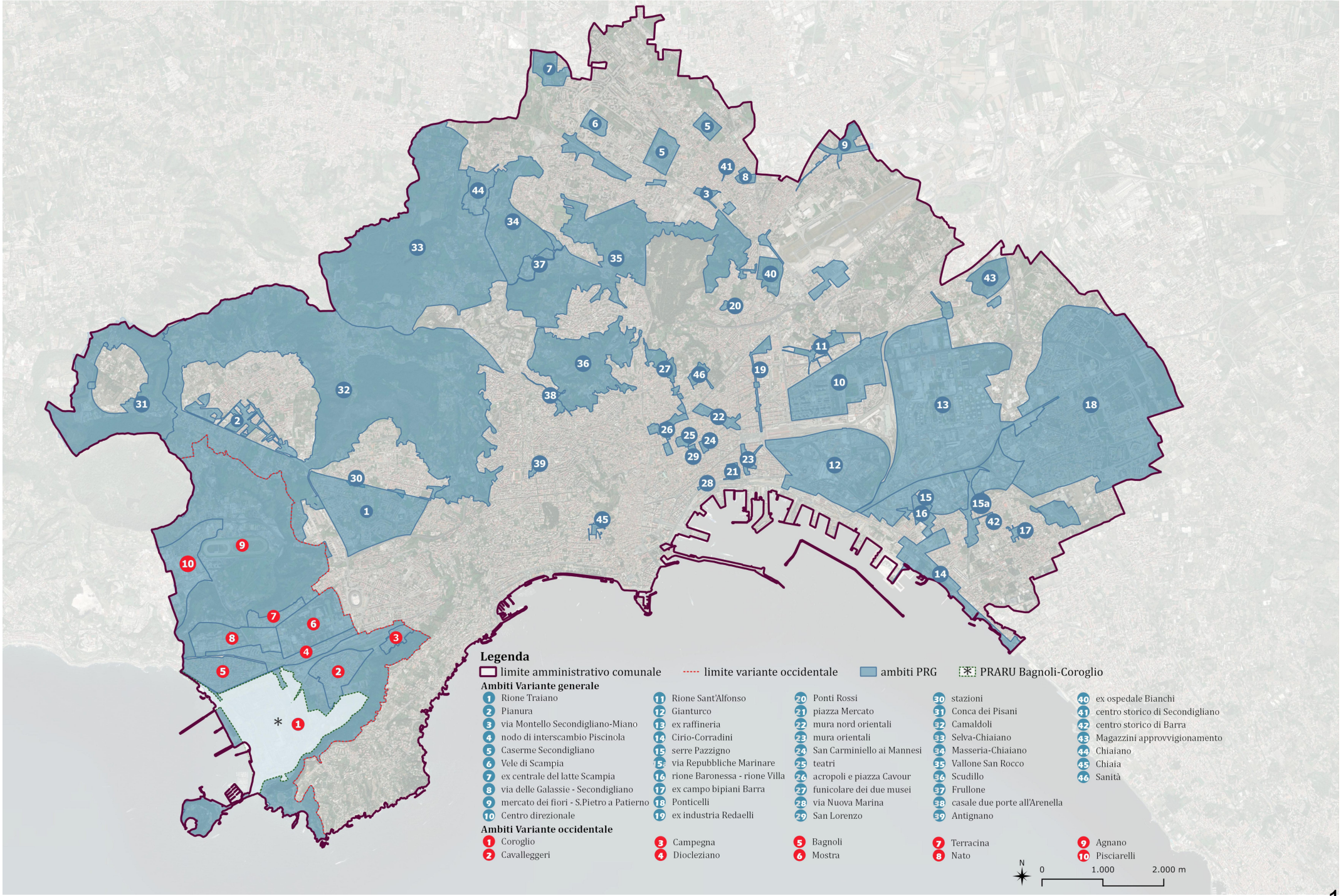
TAV. 1