

legenda

- Perimetrazione Ambito 13
- Autostrada/Tangenziale
- Strada a doppia carreggiata e servizi statali
- Linee ferroviarie
- Linea tranviaria
- Metropolitana urbana
- Fermate linee ferroviarie e metropolitane nel comune di Napoli
- Nuove rampe autostradali
- Rampe dismesse
- Confini comunali
- Viabilità di progetto concessa all'intervento
- Area interessata da interventi di privati
- AREE INTERESSATE DAL PUA
 - Perimetro del PUA
 - area di "immediata dismissione" e aree pubbliche funzionalmente collegate (Dibbeno e Giunta del Comune di Napoli - Cir. del 20/10/2016)
- Interventi di riqualificazione al contesto
 - aperta parziale autostrada SS 162 su via De Roberto con riqualificazione della rampa in uscita in direzione est e della rampa in ingresso in direzione ovest
 - riqualificazione della rampa esistente in uscita dalla SS 162 su via Perse
 - adeguamento provvisorio di via Delle Braccia fino all'intersezione con via Del Pezzo e via Delle Industrie

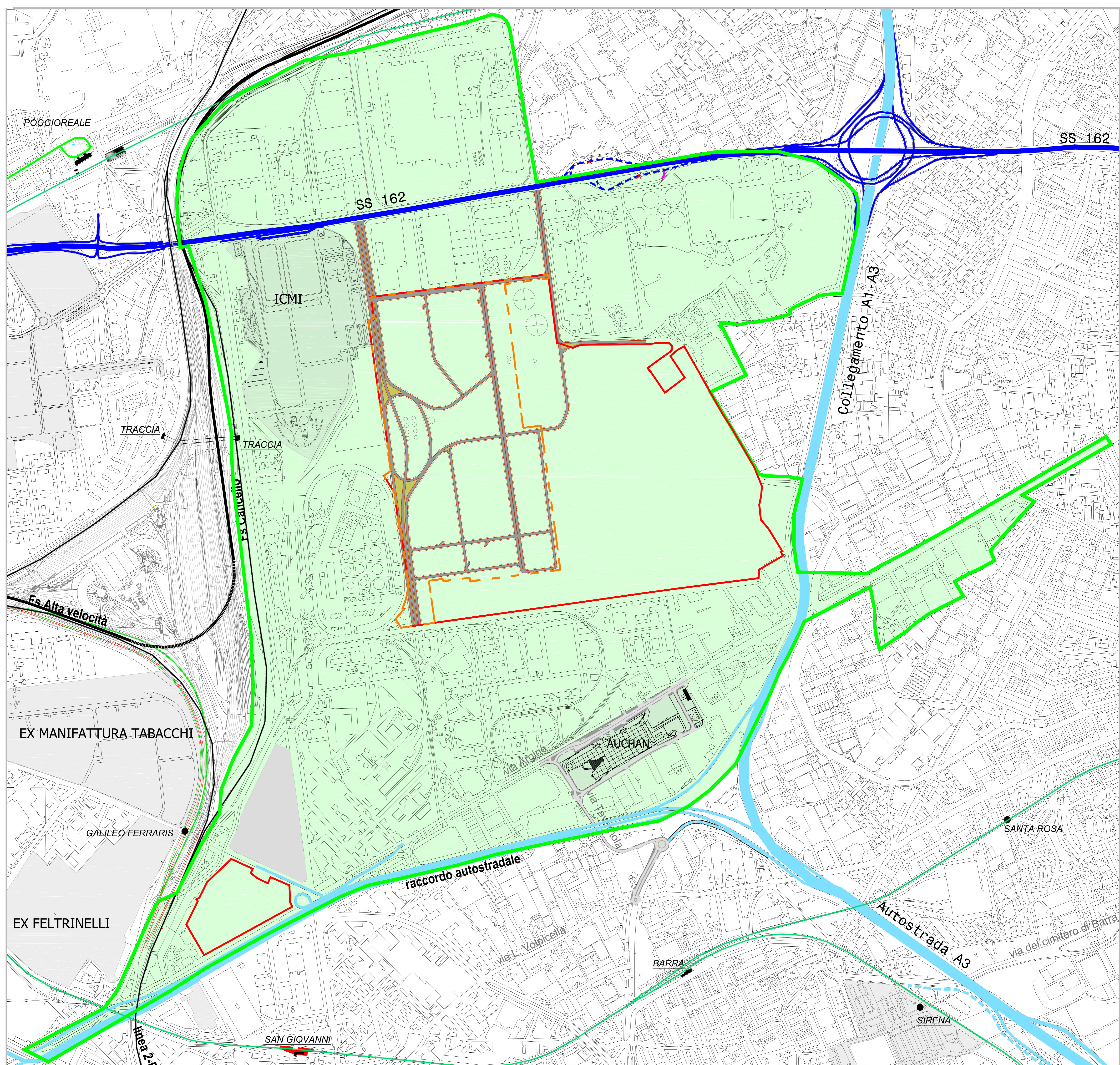

Piano Urbanistico Attuativo
 per le aree di proprietà Kuwait Italia Petroleum S.p.A. e Kuwait Raffinazione e Chimica S.p.A. all'interno dell'Ambito 13 "ex-raffineria" della Variante Generale al PRG di Napoli
 aprile 2017

progetto definitivo
Q8
 Committente:
 Kuwait Raffinazione e Chimica

Progettista incaricato:
 Carlo Gasparri (Studio Gasparri)

Gruppo di lavoro per lo Studio Gasparri:
 Carlo Gasparri, coordinamento scientifico e progettuale (urbanistica, architettura, paesaggio); Massimo Lanzi e Eduardo Mignone, responsabili di progetto; Paola D'Onofrio, Mirella Fiore, Massimo Lanzi, Eduardo Mignone, Cinzia Panzeri, coordinamento operativo; Mariangela Cimma, Marika Cirigliano, Gianluca Donadio, Rosa Alba Giannocaro, Danilo Nappo, Alessia Sannolo, Valeria Sassanelli, Anna Terracciano, Inverimmagina.com (Antonio Negri, Marcello Parati), collaboratori.

Consulenti Specialistici:
 Maurizio Borin (riqualificazione delle acque superficiali)
 CDS Ingegneria s.n.c. (impianti ad energia rinnovabile)
 Rodolfo Cipriani (stime economiche)
 Antonello De Luca e Giuseppe Mautone (strutture)
 Ettore Cinque (valutazioni di fattibilità economico-finanziaria)
 Massimo Fagnano (gestione agronomica delle aree inquinate)
 Massimo Citeco (sistemi drenanti)
 IN.CO.SET s.r.l. (risparmi e infrastrutture/valutazioni ambientali strategiche)
 IN.SI s.r.l. (valutazioni del rischio da incidente rilevante)
 ITALCOST s.n.c. (livelli costosi)
 Riccardo Motti (botanica)
 URS Italia s.p.a. (geologia, geomorfologia e idrogeologia)

