STATO DI ATTUAZIONE DEGLI AMBITI

COMUNE DI NAPOLI
Assessorato all'Urbanistica
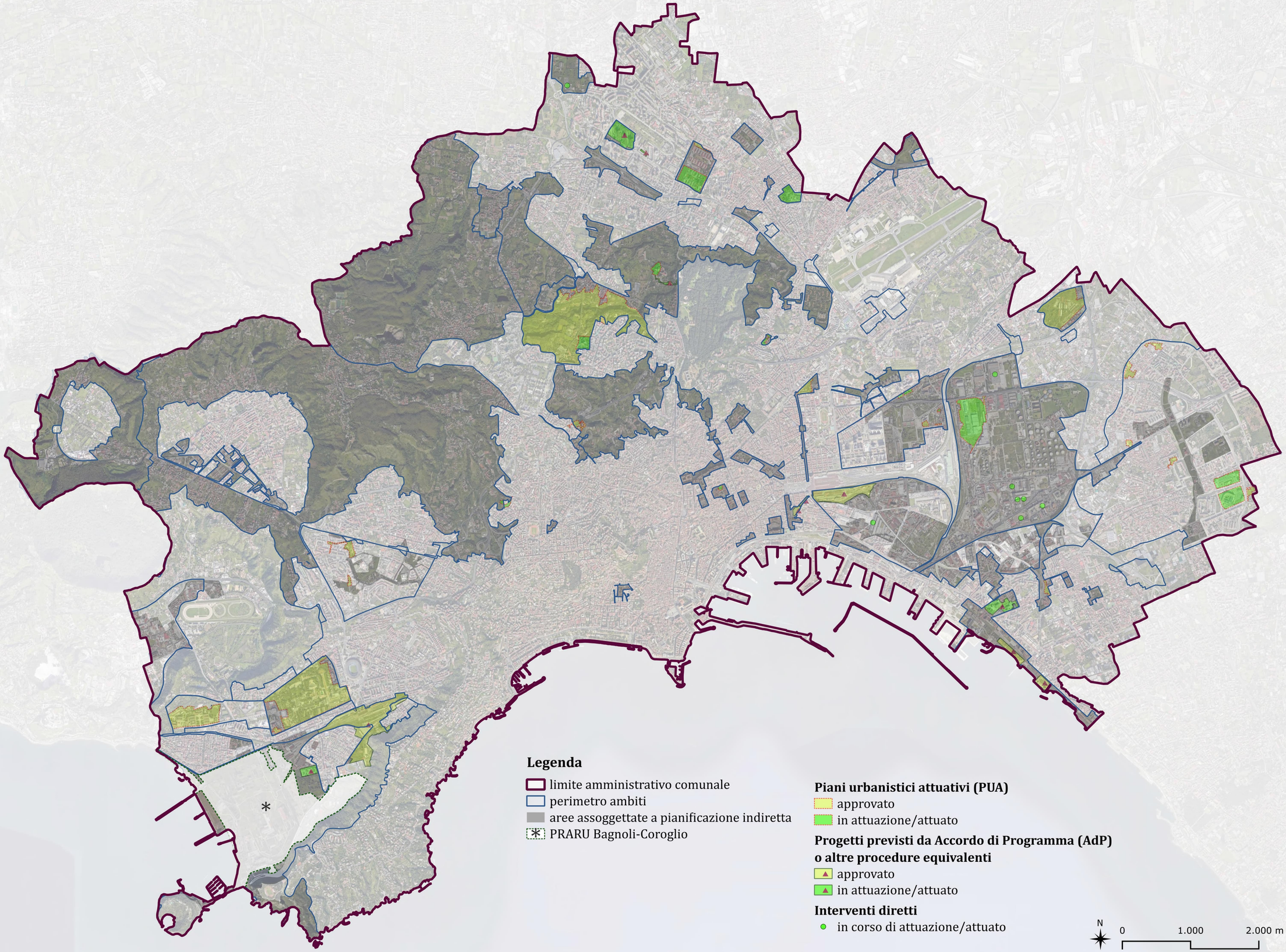
Coordinatore tecnico scientifico: arch. Carlo Gasparrini
Dirigente del Servizio P.U.G.A.: arch. Andrea Ceudech
Gruppo di lavoro
arch. A. Barletta (coordinatore)
arch. E. Fricchione
arch. A. Graniero
arch. R. Jossa
arch. F. Pignataro
arch. G. Runfola